

Wiener Städtische

Schaden-Nr. 1813507629
BA-Nr. 6861404
Schadensdatum 02.05.2025
Grünau im Almtal, am 05.06.2025

Anspruchsteller Saric Kerim
Johann-Sebastian Bach Gasse 16
8010 Graz
Amtl. Kennzeichen G1HAC

Amtl. Kennzeichen

Besichtigungsort BMW Euro Motors, 8053 Graz-Neuhart, Harter Straße 70
Das Fahrzeug wurde am 03.06.2025 in unzerlegtem, verchmutztem Zustand besichtigt. Zur Beweissicherung wurden vom Sachverständigen 31 Fotos angefertigt.
Anwesend Hr. Obenauf

GUTACHTEN

Betrifft	Motorrad BMW C 650 Sport 3C65/ 0C04/ A; Nationalcode: 190392
Deckungsart	Kfz-Haftpflicht / Leasingfahrzeug
Fahrgestell-Nr.	WB10C0406HZ557193
Erst-/Letztzulassung	09.04.2018 / 20.02.2025
Tachostand	110439 km lt. Tacho
Hubraum/Leistung	647,0 ccm / 44,0 kW
Nächste § 57a	04.2025
Eigengewicht	254 kg
Kraftstoffart	Benzin bleifrei
Sitzplätze	2
Lackart / Farbe	uni 2-S. / Weiß
Lackzustand	Gut
Allgemeinzustand	Gut
Vignette Gültigkeit	keine
§ 57a	LJS8844
Nutzlast	191 kg
Vollkasko	Unbekannt

Zusammenfassung der Wiederherstellungskosten

Ersatzteile-Original		€	3.242,03
Arbeitslohn Mechanik 1	AZ 4,90 Std (1 Std. = 129,60 €)	€	635,04
Arbeitslohn Elektrik 1	AZ 0,25 Std (1 Std. = 129,60 €)	€	32,40
Lackmaterial		€	359,33
Arbeitslohn Lackierer 1	AZ 3,80 Std (1 Std. = 129,60 €)	€	492,48
Klein- u. Verbrauchsmat.	4,00 % von € 667,44 (Arbeitskosten exkl. lackschadenfreier Betrag)	€	26,70
	exkl. USt.	€	4.787,98
	+ 20,00 % USt.	€	957,60
	Reparaturkosten inkl. USt.	€	5.745,58

Die Ermittlung der WH-Kosten erfolgte aufgrund der äußerlich erkennbaren Schäden mittels System SilverDAT III.

Neuwert	inkl. Sonderausstattung	inkl. Steuern (NOVA, 20,00 % Ust)	€	12.576,00
Wiederbeschaffungswert	detaillierte Berechnung umseitig	inkl. Steuern (NOVA, 20,00 % Ust)	€	3.080,00
Restwert	Vorbehaltlich Restwertbörse		€	300,00

TOTALSCHADEN

Schadensbeschreibung

Das Fahrzeug wurde durch Anstöße gegen die Front und die rechte Fahrzeugseite beschädigt. Befundet und kalkuliert wurde der Sichtscha-

- Frontverkleidungen und die Seitenverkleidungen samt Trittbrett geschürft und gebrochen
- Bremshebel und der Scheinwerfer gebrochen
- Vordere Felge, Kotflügel, Seitenspiegel, Griff und der Auspuff geschürft.
- Lenker verbogen
- Bodenverkleidung geschürft und gebrochen

Zum Schadenumfang wird neben der Schadenbeschreibung auf die angefertigten Fotos verwiesen.
Eine Aufstellung des Schadenumfanges ist aus der Kalkulation ersichtlich.

Weitere Beschädigungen und Deformationen an Fahrzeugteilen könnten erst nach vollständiger Zerlegung festgestellt werden, deshalb ist eine Erhöhung der Reparaturkosten nicht auszuschließen.

Die Kalkulation der Schäden erfolgte nach den Richtlinien der Arbeitswertliste des Herstellerwerkes.
Der Zeitaufwand für die Instandsetzung wurde unter Beachtung der Arbeitswert- und Vorgabeliste, sowie der Verbund- und Erschwernisarbeiten ermittelt. Die Ersatzteilpreise wurden über DAT erhoben.
Der Reparaturkalkulation liegt der Stunden- bzw. AW- Satz der im Besichtigungsbericht angeführten Reparaturfirma zugrunde.

Am gegenständlichen Fahrzeug ist, aufgrund der den Wiederbeschaffungswert erheblich übersteigenden Reparaturkosten, ein sogenannter **T O T A L S C H A D E N** eingetreten.

Vor-/Altschäden

1. Hinterer Griff geschürft.
2. Rechter Seitenspiegel geschürft.

Kalkulation

Zu erneuernde Teile

	Bezeichnung	Teile-Nr.	AZ	LK	Stk.	á	WVB/NFA	Preis	Arb. Preis
K	BEFESTIGUNGSMATERIAL		0,00	M1	1,00	100,00		100,00	
	Frontmaske	46637725009	0,00		1,00	109,32		109,32	
	Seitenverkleidung L.U.	46638540730	0,00		1,00	109,90		109,90	
	Seitenverkleidung R.U.	46638540733	0,00		1,00	109,90		109,90	
	Seitenverkleidung L.O.	46638540723	0,00		1,00	89,29		89,29	
	Seitenverkleidung R.O.	46638540727	0,00		1,00	89,29		89,29	
	Bodenverkleidung R.	46637725018	0,00		1,00	130,51		130,51	
	Heckverkleidung R.	46638543105	0,00		1,00	61,82		61,82	
	Seitendeckel R.	46638529680	0,00		1,00	48,08		48,08	
	Hauptstaender	46528551653	0,00		1,00	208,88		208,88	
	Einsatz Trittbrett V.R.	46637725144	0,00		1,00	15,74		15,74	
	Einsatz Trittbrett H.R.	46637725146	0,00		1,00	66,91		66,91	
	Auflage Trittbrett V.R.	46638548852	0,00		1,00	15,74		15,74	
	Auflage Trittbrett R. Mitte	46637725140	0,00		1,00	19,33		19,33	
	Fussrastenhalter H.L.	46518529814	0,00		1,00	94,99		94,99	
	Fussrastenhalter H.R.	46518529815	0,00		1,00	94,99		94,99	
	Rueckspiegel R.	51167725122	0,00		1,00	143,78		143,78	
	Firmenemblem Seitenverkleidung L.O.	31427708518	0,00		1,00	45,77		45,77	
	Firmenemblem Seitenverkleidung R.O.	31427708518	0,00		1,00	45,77		45,77	
	-		0,00		1,00	70,96		70,96	
	Vorderteil Schutzblech V.	46618529668	0,00		1,00	94,50		94,50	
	Hinterteil Schutzblech V.	46617725038	0,00		1,00	60,34		60,34	
	Scheinwerfer	63128557216	0,00		1,00	445,72		445,72	
	Bremshebel V.	32728524958	0,00		1,00	84,53		84,53	
	Lenker	32718524197	0,00		1,00	154,61		154,61	
	Lenkergewicht R.	32718530607	0,00		1,00	33,41		33,41	
	Halter Schalldaempfer	18517725218	0,00		1,00	82,36		82,36	
	Schalldaempfer	18517725500	0,00		1,00	571,31		571,31	
	Blende Schalldaempfer	18518525704	0,00		1,00	44,28		44,28	
	Summen		0,00					3.242,03	0,00

Erforderlicher Arbeitsaufwand

	Bezeichnung	Teile-Nr.	AZ	LK	Stk.	á	WVB/NFA	Preis	Arb. Preis
Z	Frontmaske Ers.	A0 99 000	0,80	M1					
	umfasst: Scheinwerfer								
	Seitenverkleidung L.U. Ers.	A0 99 000	0,25	M1					
Z	Seitenverkleidung R.U. Ers.	A0 99 000	0,10	M1					
	(Verbundarbeit)								
	umfasst: Auflage Trittbrett V.R.								
Z	Seitenverkleidung L.O. Ers.	A0 99 000	0,10	M1					
	(Verbundarbeit)								
	umfasst: Firmenemblem								
	Seitenverkleidung L.O.								
Z	Seitenverkleidung R.O. Ers.	A0 99 000	0,10	M1					
	(Verbundarbeit)								
	umfasst: Firmenemblem								
	Seitenverkleidung R.O.								
	Bodenverkleidung R. A+E/Ers.	A0 99 000	0,50	M1					
	umfasst: Auflage Trittbrett R. Mitte,								
	Auflage Trittbrett V.R., Einsatz								
	Trittbrett H.R., Einsatz Trittbrett V.R.								
Z	Heckverkleidung R. Ers.	A0 99 000	0,20	M1					
	umfasst: -								
Z	Seitendeckel R. Ers.	A0 99 000	0,10	M1					
	Summen		5,15					0,00	0,00

	Bezeichnung	Teile-Nr.	AZ	LK	Stk.	á	WVB/NFA	Preis	Arb. Preis
	(Verbundarbeit)								
Z	Hauptstaender A+E/Ers.	A0 99 000	0,50	M1					
Z	Fussrastenhalter H.L. A+E/Ers.	A0 99 000	0,40	M1					
Z	Fussrastenhalter H.L. A+E/Ers.	A0 99 000	0,10	M1					
	(Verbundarbeit)								
	Rueckspiegel R. Ers.	A2 99 000	0,25	E1					
	(Verbundarbeit)								
Z	Vorderteil Schutzblech V. Ers.	A4 99 000	0,20	M1					
	umfasst: Hinterteil Schutzblech V.								
Z	Bremshebel V. A+E/Ers.	A6 99 000	0,10	M1					
Z	Lenker Ers.	A6 99 000	0,70	M1					
	umfasst: Lenkergewicht R.								
	Rad V. A+E	3630628	0,25	M1					
Z	Halter Schalldaempfer A+E/Ers.	A7 99 000	0,10	M1					
	(Verbundarbeit)								
Z	Schalldaempfer Ers.	A7 99 000	0,20	M1					
	umfasst: Blende Schalldaempfer								
Z	Ergaenzung Hauptarbeit	Arbeitsaufwand	0,20	M1					
	Summen		5,15					0,00	0,00
	4,90 Std M1: (1 Std. = 129,60 €)								635,04
	0,25 Std E1: (1 Std. = 129,60 €)								32,40
	Kosten gesamt (exkl. USt.)							0,00	667,44

Nebenkosten

	Bezeichnung	Teile-Nr.	AZ	LK	Stk.	á	WVB/NFA	Preis	Arb. Preis
P	Nebenkostenpauschale		0,00		1,00				
	Summen		0,00					0,00	0,00

Lackierung

	Zu lackierender Teil	Stufe	Arb-Pos.-Nr.	AZ	LK	Stk.	ME	WVB/NFA	Preis	Arb. Preis
	Eurolack									
	Vorbereitung Zur Lackierung		Arbeitsaufwand	0,80	L1					
	Kunststoffteile ausgebaut									
	Seitenverkleidung V.L.U.		Neuteil-K-Rg	0,40	L1				34,10	
	Seitenverkleidung V.R.U.		Neuteil-K-Rg	0,40	L1				34,10	
	Seitenverkleidung V.L.O.		Neuteil-K-Rs	0,70	L1				67,45	
	Tankverkleidung R.		Neuteil-K-Rs	0,70	L1				67,45	
	Verkleidung Seitlich H.R.		Neuteil-K-Rg	0,50	L1				68,20	
	Blende Schutzblech V.		Neuteil-K-Rg	0,30	L1				17,05	
	Konstante								70,98	
	Summen			3,80			0,00		359,33	0,00
	3,80 Std L1: (1 Std. = 129,60 €)									492,48
	Kosten gesamt (exkl. USt.)								359,33	492,48

Erklärung zu den Positionsmarkierungen

Z = Arbeitszeit wurde verändert
P = Ersatzteilpreis bzw. Lackmaterial wurde verändert
B = Zeit und Preis/Material wurden verändert
K = Position wurde manuell hinzugefügt (keine SilverDAT3-Position)
= Position dient zur Information

Erklärung

NFA/WVB = Neu für Alt / Wertverbesserung

Bereifung

Achse	Fabrikat	Dimension	Bereifungsart	Profiltiefe in mm	Neuprofil mm
1. Achse	Pirelli	120/70R15	Sommerreifen	2,60	
2. Achse	Pirelli	160/60R15	Sommerreifen	4,30	

Sonderausstattung (bewertet)

Highline-Paket	€	876,00
----------------	---	--------

Anmerkung

Die Ermittlung des Wiederbeschaffungswertes erfolgte unter Berücksichtigung aller wertbildenden Faktoren wie Alter, Marktlage, Kilometerstand, Fahrzeugzustand, "Plakette §57a" und Vorschäden.

Vor-/Altschäden

- 1. Hinterer Griff geschürft.
- 2. Rechter Seitenspiegel geschürft.

Ermittlung - Wiederbeschaffungswert

Die Ermittlung des Berechnungs-Basiswertes (Ergebnis 1) erfolgte mittels System Autopreisspiegel. (Detaillierte Bewertungswerte entnehmen Sie dem in der Anlage angeführten Autopreisspiegel Bewertungsdokument.)

Listenpreis lt. APS	<i>inkl. Steuern (NOVA, 20,00 % Ust)</i>	€	11.700,00
Sonderausstattung man.	<i>inkl. Steuern (NOVA, 20,00 % Ust)</i>	€	876,00
Neuwert	<i>inkl. Steuern (NOVA, 20,00 % Ust)</i>	€	12.576,00

Laufleistung	Kilometer	110.439
--------------	-----------	---------

Ergebnis 1	<i>inkl. Steuern (NOVA, 20,00 % Ust)</i>	€	3.040,00
-------------------	--	---	-----------------

Sonderausstattung man.	16,00% vom Neupreis	+ €	140,16
------------------------	---------------------	-----	--------

Ergebnis 2		€	3.180,16
-------------------	--	---	-----------------

Vor-/Altschäden		- €	100,00
-----------------	--	-----	--------

Wiederbeschaffungswert	<i>inkl. Steuern (NOVA, 20,00 % Ust)</i>	€	3.080,00
-------------------------------	--	---	-----------------

Prognosewert-Zeitwert	(405,19% vom Wiederbeschaffungswert)	<i>inkl. Steuern (NOVA, 20,00 % Ust)</i>	€	12.480,00
------------------------------	--------------------------------------	--	---	------------------

Auf- bzw. Abwertungen nicht gerundet

Wiederbeschaffungswert bzw. Prognosewert-Zeitwert gerundet auf Zehner.

Weitere Informationen zur Bewertung: Die Fahrzeugbewertung wurde unter Zuhilfenahme von APS erstellt.

Fotos

Foto 1 / 31



Foto 2 / 31



Foto 3 / 31



Foto 4 / 31



Foto 5 / 31



Foto 6 / 31



Foto 7 / 31



Foto 8 / 31



Foto 9 / 31



Foto 10 / 31



Foto 11 / 31



Foto 12 / 31



Foto 13 / 31

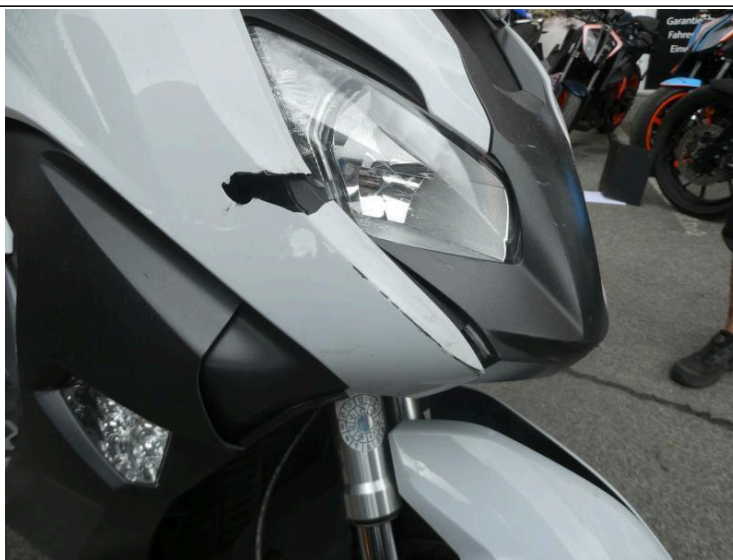

Foto 14 / 31



Foto 15 / 31



Foto 16 / 31



Foto 17 / 31



Foto 18 / 31



Foto 19 / 31



Foto 20 / 31



Foto 21 / 31



Foto 22 / 31



Foto 23 / 31



Foto 24 / 31



Foto 25 / 31



Foto 26 / 31



Foto 27 / 31



Foto 28 / 31



Foto 29 / 31



Foto 30 / 31



Foto 31 / 31

